

Novembre 2020



SOUTENEZ LA CREATION D'UNE ECOLE AU BURKINA FASO



PRESENTATION DU PROJET :

L'école Yesso, c'est un projet porté par une équipe franco-burkinabé, née de la volonté de **Justin Nebie**, de **contribuer au développement de son pays** par la création d'une école pour que des enfants, des jeunes filles, puissent atteindre un niveau d'éducation de qualité.

L'objectif est de leur permettre de gagner en autonomie, en estime de soi pour, qu'à leur tour, ces enfants puissent s'investir dans le développement de leur pays.





« J'ai décidé de monter une association pour financer la construction d'une école qui sera accessible à tous. Le gouvernement, la mairie, ont validé le projet mais j'ai besoin de vous pour bâtir les murs de cette nouvelle école. « Permettre l'acquisition des compétences de base pour avoir un métier ou poursuivre des études sera un des objectifs majeurs de cette école destinée aux filles avec un accompagnement particulier des familles pour que les petites filles, puissent poursuivre leur scolarité jusqu'à l'obtention du baccalauréat en toute sérénité ».

Justin est arrivé en France en 1998 à l'âge de 12 ans via la « filière football » ... Abandonné par un manager peu scrupuleux il a réussi à se bâtir une situation professionnelle. Sacristain à la paroisse de Notre Dame de l'Assomption depuis 2004, il a consacré ses économies à l'achat d'un terrain au Burkina.



Point de situation Décembre 2019 :



Achat d'un **terrain d'un hectare**.
Idéalement situé, à SAABA dans la banlieue de OUAGADOGOU. Ce terrain est à côté d'un lotissement de logements destinés à des familles modestes.



- ✓ Accord et soutien du ministère de l'éducation nationale du Burkina Faso
- ✓ Permis de construire en cours



Collecte de don à l'occasion du partage de carême 2019, par l'entremise de Notre Dame de l'Assomption de Passy soit **3500 euros récoltés**.



Point de situation Février 2020 :



- Bornage effectué
- Sécurisation du site effectué
- Permis de construire obtenu



Point de situation ÉTÉ 2020 :



- Forage du puits : l'eau est indispensable à la construction et pour les futurs usagers !



Point de situation septembre 2020 :

MINISTÈRE DE L'ADMINISTRATION TERRITORIALE,
DE LA DÉCENTRALISATION ET DE LA COHESION SOCIALE

REGION DU CENTRE

GOUVERNORAT DE OUAGADOUGOU

SECRETARIAT GENERAL



BURKINA FASO

Unité - Progres - Justice

AUTORISATION DE CRÉATION

N°2020- 068 /MATDC/RCEN/GVTO/SG/BCE

- Vu la demande de l'intéressé (e) et comportant les avis favorables des services techniques ;
- Conformément à l'Arrêté n°2017-0245/MENA/SG/DGEFG/DEGP du 03 octobre 2017 portant approbation du cahier des charges des écoles privées d'enseignement primaire,

Le Gouverneur de la Région du Centre, soussigné, autorise Monsieur NEBIE Aubou Justin à créer l'école primaire privée laïque dénommée :

“YESSO”.

LOCALITE: Gampela-Weoghin, Commune de Saaba, CEB de Saaba.

NB :

- ❖ La présente autorisation vous est délivrée pour une durée de trois (03) ans conformément aux dispositions du cahier des charges ;
- ❖ Elle ne fait pas office d'autorisation d'ouverture.

Ouagadougou, le 16 septembre 2020

Le Gouverneur

Sibiri de Issa OUEDRAOGO

Administrateur Civil
Officier de l'Ordre National





Plans / ébauche et étude :

PROJET DE CONSTRUCTION D'UNE ECOLE EN EXTANTION R+1 POUR LE COMPTE DU GROUPE SCOLAIRE YESSO A SAABA

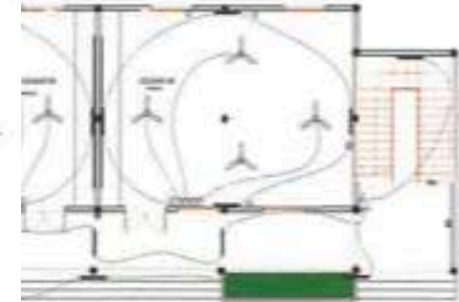
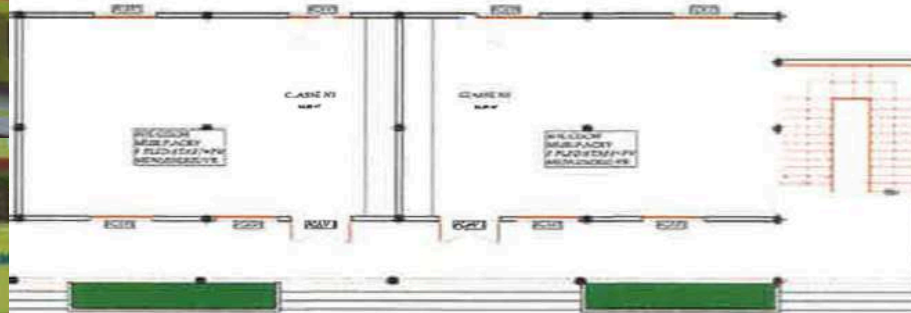

1	PLAFOND
2	PLAFOND
3	PLAFOND
4	PLAFOND
5	PLAFOND
6	PLAFOND
7	PLAFOND
8	PLAFOND
9	PLAFOND
10	PLAFOND
11	PLAFOND
12	PLAFOND
13	PLAFOND
14	PLAFOND
15	PLAFOND
16	PLAFOND
17	PLAFOND
18	PLAFOND
19	PLAFOND
20	PLAFOND
21	PLAFOND
22	PLAFOND
23	PLAFOND
24	PLAFOND
25	PLAFOND
26	PLAFOND
27	PLAFOND
28	PLAFOND
29	PLAFOND
30	PLAFOND
31	PLAFOND
32	PLAFOND
33	PLAFOND
34	PLAFOND
35	PLAFOND
36	PLAFOND
37	PLAFOND
38	PLAFOND
39	PLAFOND
40	PLAFOND
41	PLAFOND
42	PLAFOND
43	PLAFOND
44	PLAFOND
45	PLAFOND
46	PLAFOND
47	PLAFOND
48	PLAFOND
49	PLAFOND
50	PLAFOND

FENETRES

PCAVI+CAM+8/FENETRE A CHASSIS ALU VITRE DE (1.50x1.50m)

PORTES

PCAVI+PORTE A CHASSIS ALU VITRE A DOUBLE BATTANTS DE (1.50x2.50m)

REVETEMENT

- CCM: CARREAU CUIS CERAME 4x4
- CCCA: CARREAU CUIS CERAME ANTI DEBRANPAND
- PC: PEINTURE GLYCEROPHATIQUE
- P.ACRY: PEINTURE ACRYLIQUE PPA
- P.COULEX: PEINTURE COBALATEX
- P.PSA.ACRY: PEINTURE PENTURE ACRYLIQUE
- P.V: PEINTURE VINYLIQUE POM
- C.P: CARREAU FAIENCE
- T.M: PEINTURE MARBREX
- M.C: MAIN COUPS EN FER FORGE
- V.R: PEINTURE VERNIS
- FAUX PLAFOND STAFF
- COFFRARD DU CORPS EN FER FORGE
- MOYEN MAIN COURANTE EN FER FORGE

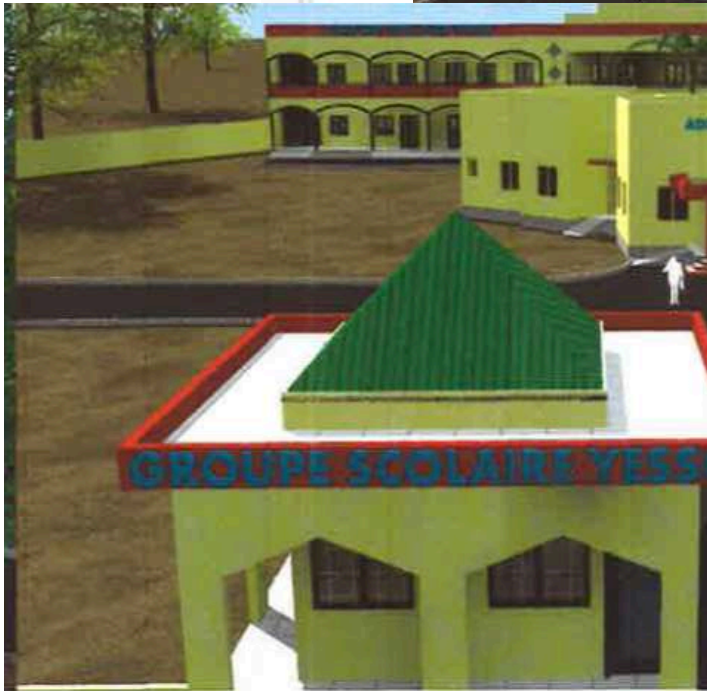

SAABA

Maitre d'Ouvrage

Me

AFD ECOLE YESSO

Echelle : 2/100

Echelle : 2/100

Maitre d'Ouvrage

AFD ECOLE YESSO

Validation



Objectifs premier semestre 2021

L'objectif à atteindre est d'ouvrir l'école pour la rentrée de l'année scolaire 2021/2022

Avec une classe de filles « bi-niveaux » CP1, CP2 d'une trentaine d'élèves et si possible, une classe de filles de dernière année de maternelle, également de 30 élèves.

BUDGET RECHERCHE :

150 000 EUROS



- 1 - Projet pédagogique et recrutement du directeur de projet éducatif au Burkina
- 2 - Finaliser plan architecte
- 3 - Dossier AFD et recherche de financement
- 4 - Construction de 6 classes, un pole administratif et une guérite du gardien



POURQUOI LE BURKINA FASO ?

Le Burkina Faso est l'un des États les plus pauvres de la planète, pénalisé par son enclavement, les conditions agroclimatiques difficiles et l'absence de ressources naturelles majeures. Mais il peut compter sur de réels atouts, comme sa vitalité démocratique, sa résilience remarquable et sa situation politique maîtrisée.

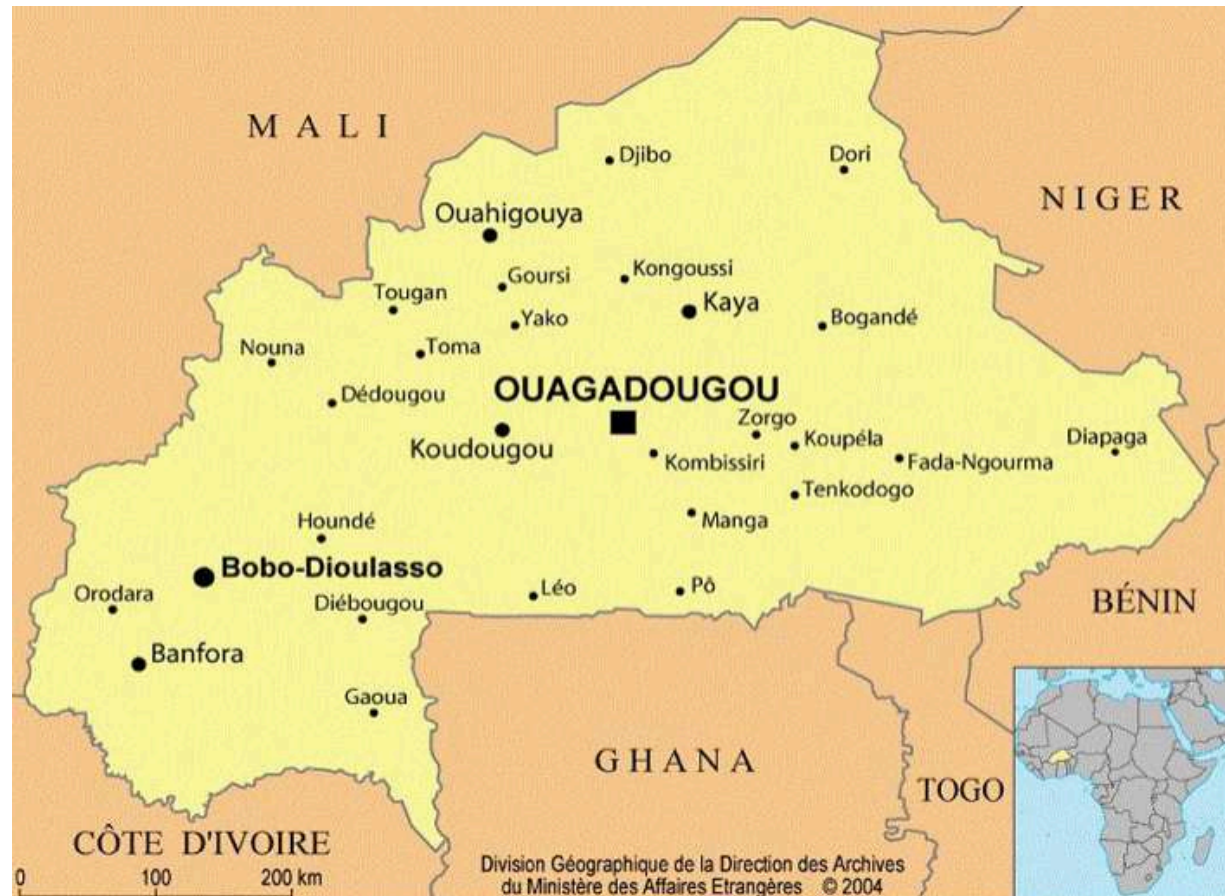

Carte du Burkina Faso



MERCI POUR VOTRE ÉCOUTE !



Justin Abou Nébié
FONDATEUR



Jacqueline Cazeaux
CO-FONDATRICE



Jean-Baptiste Payet-Godel
SECRÉTAIRE GÉNÉRAL



Rakiatou Triande
DIRECTRICE DE PROJET



Aude Julienne
CONSEILLÈRE EN RELATION

contact@yesso.org et
jacqueline.cazeaux@gmail.com



POUR EN SAVOIR PLUS :

<https://ecole-yesso.org>



Présidente
Mme Jacqueline Cazeaux

Directeur du projet et Trésorier
Mr Justin Aubou Nebie

Secrétaire général
Mr Jean-Baptiste Payet-Godel

Three handwritten signatures in black ink are positioned to the right of the text. The top signature is for Mme Jacqueline Cazeaux, the middle one for Mr Justin Aubou Nebie, and the bottom one for Mr Jean-Baptiste Payet-Godel.